

Prefeitura M. Novo Cabrais
 Aprovação / Projeto
CONSTRUÇÃO
 21/12/2021
 CLAUDIO LUIZ Cantarelli
 Avenida de Nova Esperança O. A. R. 961/186
 Caixa Postal 13211-913 - Itapetininga - SP

Depto. Engenharia

LINHA PFEIFER

PROPRIETÁRIO: Prefeitura Municipal de Novo Cabrais LOCAL: Linha Pfeifer - Novo Cabrais - RS		PRANCHA: 1/8
ÁREA: 805,42 m ²	DATA: Dezembro de 2021	ESCALA: 1/250
PLANTA DE SITUAÇÃO E LOCALIZAÇÃO		
PROPRIETÁRIO: Prefeitura Municipal de Novo Cabrais		Assinado de forma digital por CLAUDIO LUIZ CANTARELLI:28897285015 Data: 2021.12.21 09:33:26 -03'00'
RESPONSÁVEL TÉCNICO Eng. Cláudio Luiz Cantarelli CREA: 49.700		

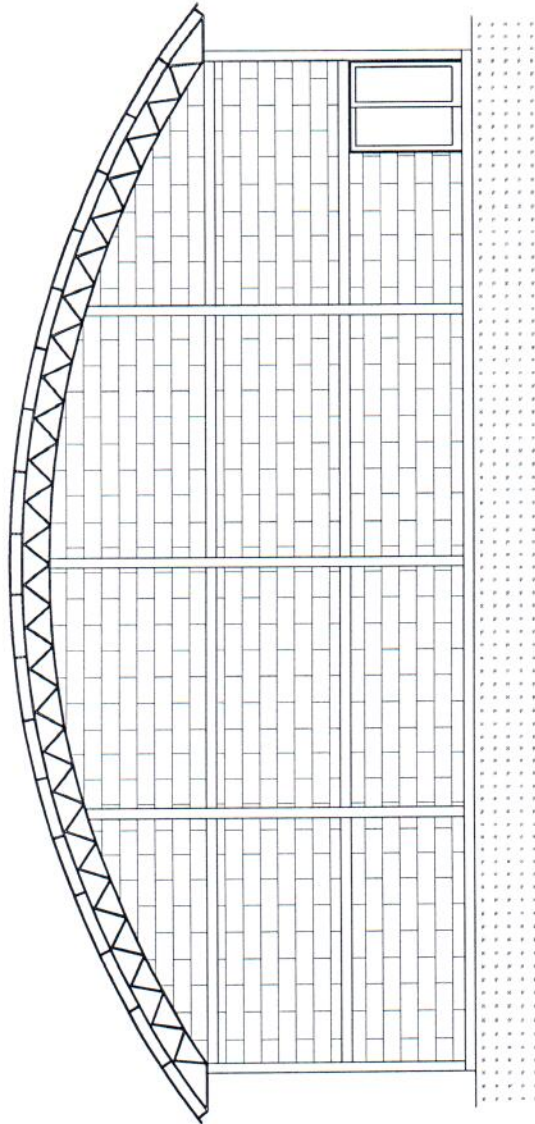

Prefeitura M. Novo Cabrais
 Aprovação / Projeto
CONSTRUÇÃO
 21/12/2021
 Assinado de forma digital por CLAUDIO LUIZ CANTARELLI em 21/12/2021 às 14:09:43
 CPF: 030.112.288-015

Depto. Engenharia

PROPRIETÁRIO: Prefeitura Municipal de Novo Cabrais		PRANCHA:
LOCAL: Linha Pfeifer - Novo Cabrais - RS		3/8
ÁREA: 805,42 m²	DATA: Dezembro de 2021	ESCALA: 1/100
FACHADA PRINCIPAL		
 PROPRIETÁRIO Prefeitura Municipal de Novo Cabrais		Assinado de forma digital por CLAUDIO LUIZ CANTARELLI em 21/12/2021 às 14:09:43 CPF: 030.112.288-015 RESPONSÁVEL TÉCNICO Eng. Cláudio Luiz Cantarelli CREA: 49.700

1

3

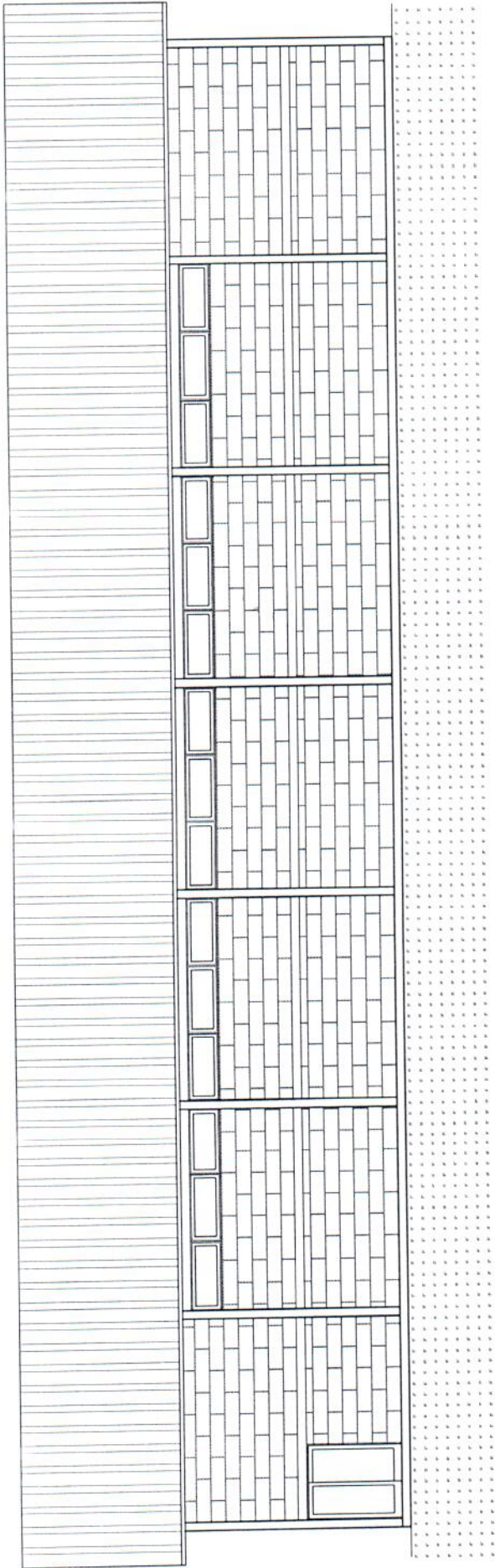

Prefeitura M. Novo Cabrais
 Aprovação / Projeto
CONSTRUÇÃO
 21/12/2021
Assinado digitalmente por Claudio Luiz Cantarelli em 21/12/2021 às 15:03:11. Documento assinado eletronicamente em 21/12/2021 às 15:03:11. Documento assinado digitalmente por Claudio Luiz Cantarelli em 21/12/2021 às 15:03:11. Documento assinado digitalmente por Claudio Luiz Cantarelli em 21/12/2021 às 15:03:11.
 Depto. Engenharia

PRANCHA: 4/8	
PROPRIETÁRIO: Prefeitura Municipal de Novo Cabrais	
LOCAL: Linha Pfeifer - Novo Cabrais - RS	
ÁREA: 805,42 m²	DATA: Dezembro de 2021 ESCALA: 1/100
FACHADA LATERAL	
Assinado de forma digital por CLAUDIO LUIZ CANTARELLI:28897285015 Dados: 2021.12.21 09:31:15 -03'00'	Assinado de forma digital por CLAUDIO LUIZ CANTARELLI:28897285015 Dados: 2021.12.21 09:31:15 -03'00'
PROPRIETÁRIO: Prefeitura Municipal de Novo Cabrais	RESPONSÁVEL TÉCNICO Eng. Cláudio Luiz Cantarelli CREA: 49.700

A

4/8

COBERTURA EM ALUZINCO - ONDULADA 0,50 mm

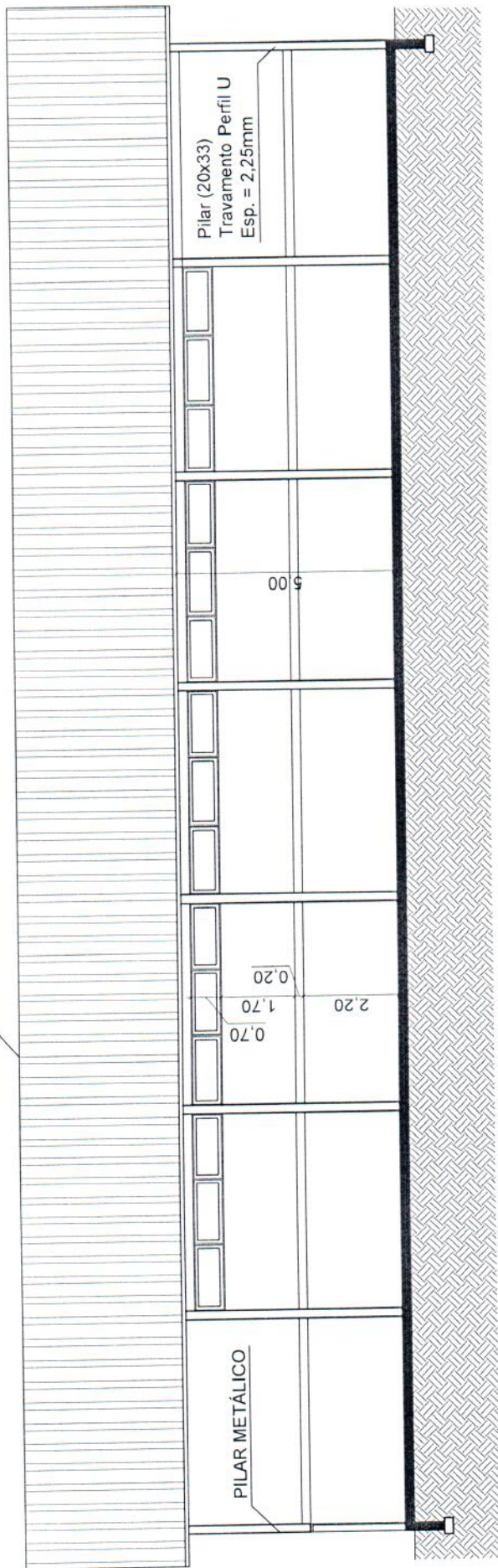

Prefeitura M. Novo Cabrais
Aprovação / Projeto
CONSTRUÇÃO

CLAUDIO LUIZ 21/12/2021 Assinado de forma digital por CLAUDIO LUIZ CANTARELLI:28897285015 Data: 2021.12.21 09:28:35 -03'00'

Depto. Engenharia

PRANCHA:

5/8

PROPRIETÁRIO: Prefeitura Municipal de Novo Cabrais

LOCAL: Linha Pfeifer - Novo Cabrais - RS

ÁREA: 805,42 m² DATA: Dezembro de 2021 ESCALA: 1/100

CORTE AA'

CLAUDIO LUIZ
CANTARELLI:28897285015

Assinado de forma digital por CLAUDIO LUIZ CANTARELLI:28897285015 Data: 2021.12.21 09:28:35 -03'00'

PROPRIETÁRIO:
Prefeitura Municipal de Novo Cabrais

RESPONSÁVEL TÉCNICO
Eng. Cláudio Luiz Cantarelli
CREA: 49.700

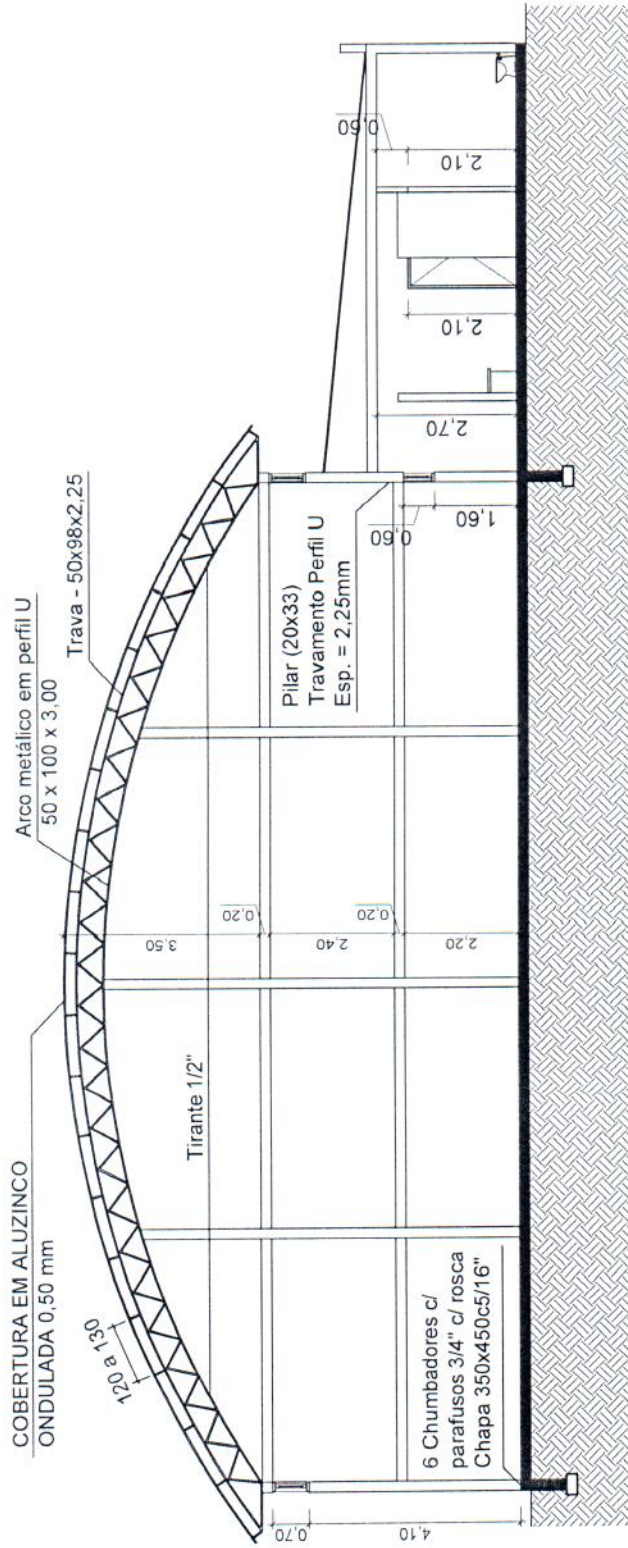

Prefeitura M. Novo Cabrais
 Aprovação / Projeto
CONSTRUÇÃO
 21/12/2021
 Claudio Luiz Cantarelli
 Depto. Engenharia

Assinado digitalmente por CLAUDIO LUIZ CANTARELLI:28897285015
 Data: 2021.12.21 09:29:59 -03'00'

PRANCHA: 6/8	
PROPRIETÁRIO: Prefeitura Municipal de Novo Cabrais	
LOCAL: Linha Pfeifer - Novo Cabrais - RS	
ÁREA: 805,42 m ²	DATA: Dezembro de 2021
CORTE BB'	
 PROPRIETÁRIO: Prefeitura Municipal de Novo Cabrais	
Responsável Técnico: Eng. Cláudio Luiz Cantarelli CREA: 49.700	
Assinado de forma digital por CLAUDIO LUIZ CANTARELLI:28897285015 Data: 2021.12.21 09:29:59 -03'00'	

44

1

452

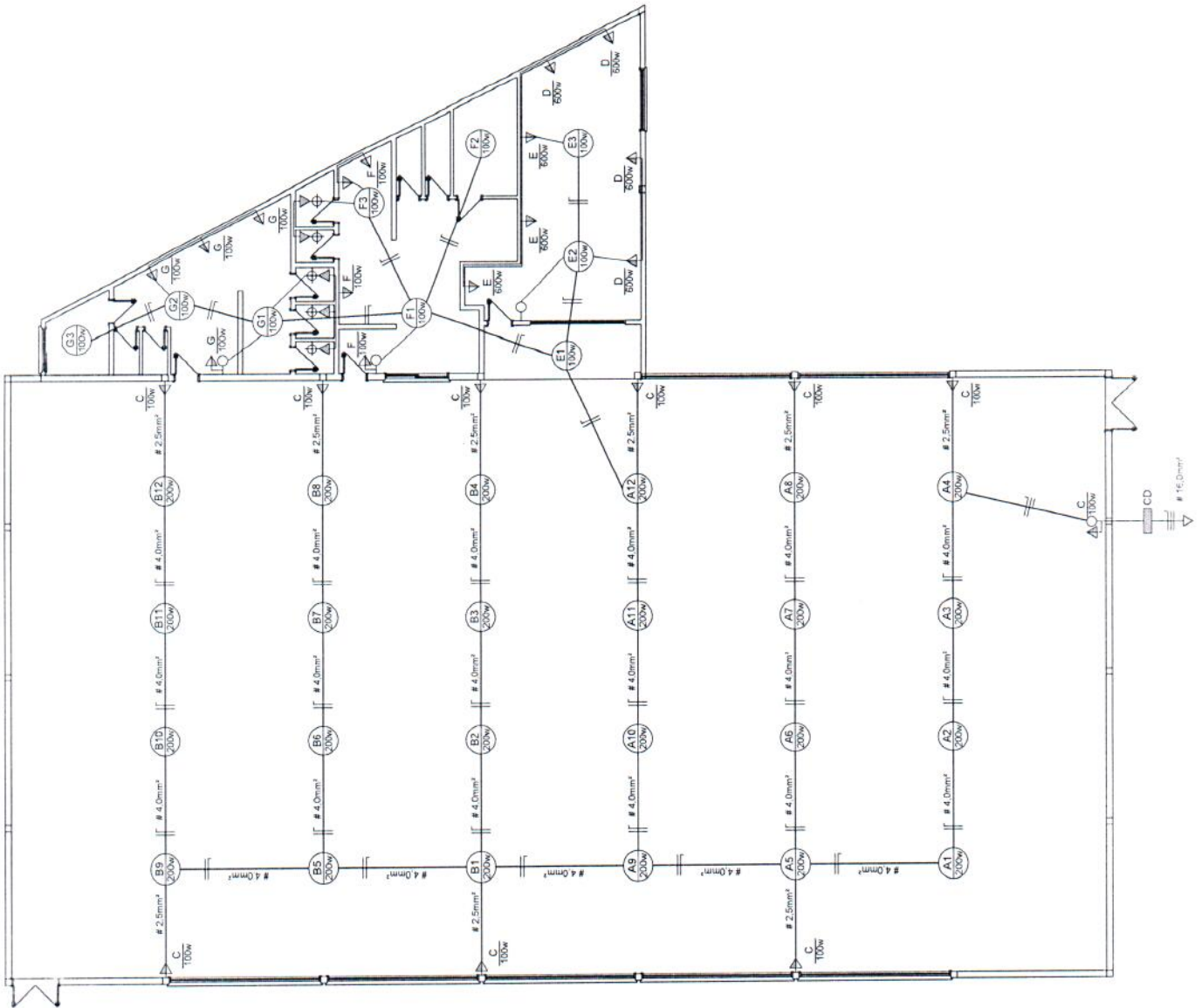

Prefeitura M. Novo Cabrais
 Aprovação / Projeto
 CONSTRUÇÃO
 21/12/2021

CLAUDIO LUIZ
 CANTARELLI 2889728
 CREA: 2889728/RS-27-4300

PRANCHA:	7/8
PROPRIETÁRIO: Prefeitura Municipal de Novo Cabrais	
LOCAL: Linha Pfeifer - Novo Cabrais - RS	
ÁREA: 805,42 m ²	DATA: Dezembro de 2021
PROJETO ELETRÔNICO	
 PROPRIETÁRIO Prefeitura Municipal de Novo Cabrais	
Eng. Claudio Luiz Cantarelli CREA - 48.700	
Claudio Luiz Cantarelli Av. João de Deus, 15.100 Canoas, RS - 91.320-115 Fone: (51) 2889728 E-mail: claudio@cantarelli.com.br	

M

46a

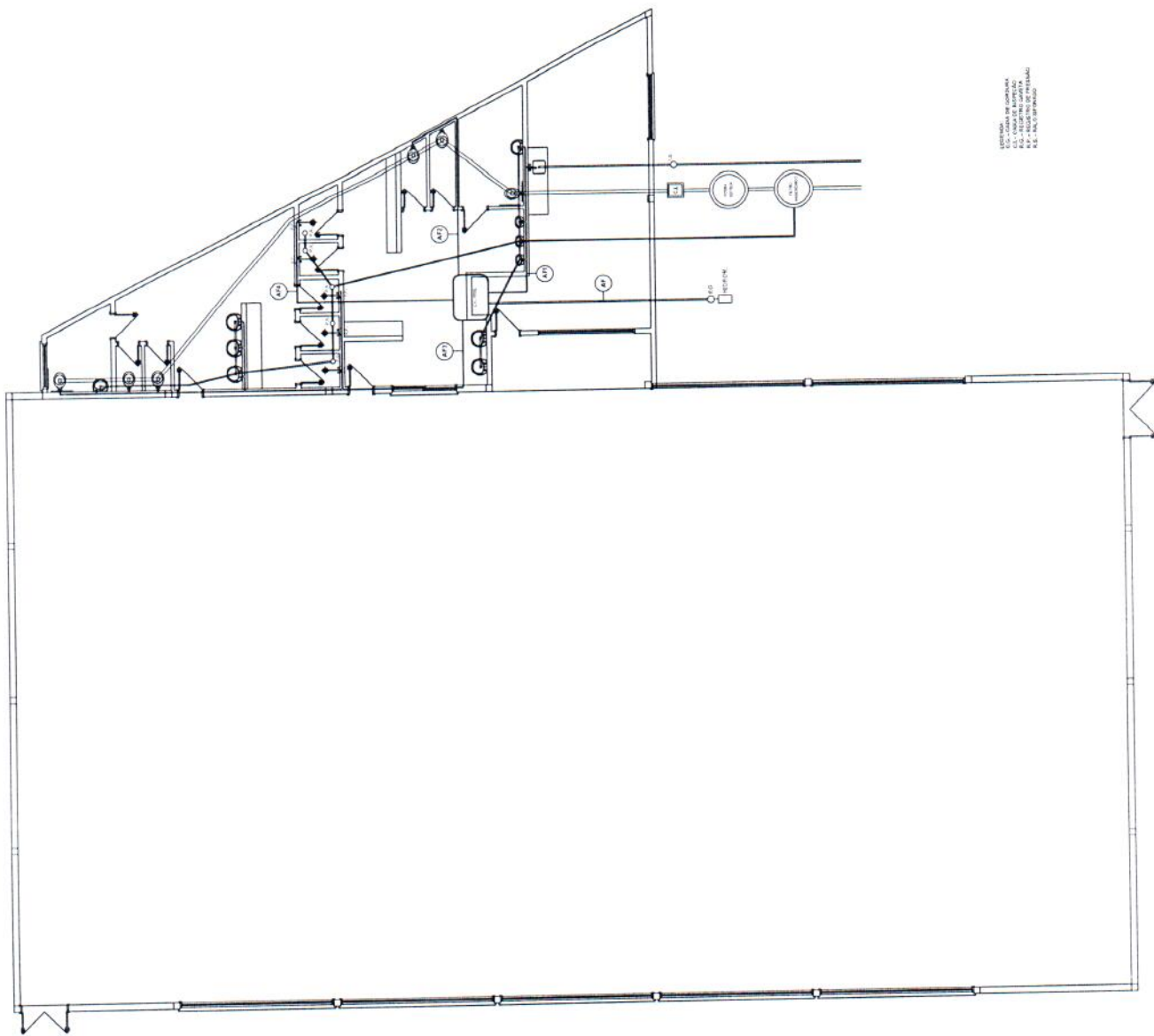

LEGENDA:
 1 - BANHEIRO
 2 - VASILHA
 3 - LAVABO
 4 - TOILETE
 5 - CHUVALETO
 6 - CHUVALETO
 7 - CHUVALETO
 8 - CHUVALETO
 9 - CHUVALETO
 10 - CHUVALETO

Prefeitura M. Novo Cabrais
 Aprovação / Projeto
CONSTRUÇÃO
 21/12/2021
 CLAUDIO LUIZ CANTARELLI (L146178/RS) - CREA 49700
 Depto. Engenharia

PRANCHA: 8/8	
PROPRIETÁRIO: Prefeitura Municipal de Novo Cabrais	
LOCAL: Linha Pfeifer - Novo Cabrais - RS	
ÁREA: 805,42 m ²	DATA: Dezembro de 2021
ESCALA: 1/100	
PROJETO HIDROSSANITÁRIO	
V. COPIA PROPR. ETÁRIO Prefeitura Municipal de Novo Cabrais	CLAUDIO LUIZ CANTARELLI: 28897285015 Associação de Engenharia Civil do Rio Grande do Sul - AOREN/RS Responsável Técnico Eng. Claudio Luiz Cantarelli CREA: 49700

4